

Gestion Commerciale

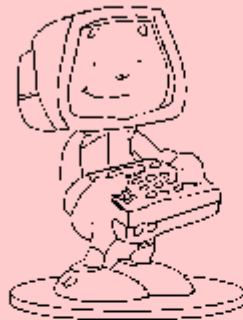

WINGEST

WINGEST 2007 V7.89 - 27 juin 2007

© T.C.S. - Traxx Computer Systems

licencié à: T.C.S. sàrl



9, rue de Stavelot / L-9280 Diekirch

tel: +352-802436 fax: +352-802821

email: tcs@hermesnet.com

Adresses	CTRL-J
Articles	CTRL-A
Prix de vente	CTRL-V
Factures	CTRL-U
Vente caisse	SHIFT-C
Paielements	ALT-C
Rappels	R
Bons de cde	CTRL-O
Fiches travail	CTRL-H
Bons réparat.	CTRL-R
Agenda	ALT-Y
Présences	CTRL-K
Nos de série	ALT-N
Infos	ALT-I
Prospection	CTRL-B
TCS sàrl	User: Franz Fenêtres: 1

WINGEST

Gestion commerciale

T.C.S. sàrl - Traxx Computer Systems
9, rue de Stavelot
L-9280 Diekirch
tel +352-802436
fax +352-802821

Descriptif des modules

Table des Matières

Part I Modules Wingest disponibles	1
1 Module de base	1
2 Module stocks et historiques	4
3 Module de caisse	5
4 Module des statistiques	6
5 Module des rappels	7
6 Module des commandes	8
7 Module d'assemblage des bons de livraison	9
8 Module des achats avec autocréation des articles	9
9 Module Prix individuels par client et par article	10
10 Module Groupes de prix par article	10
11 Module Groupes de prix par groupe article	11
12 Module Atelier - réparations	12
13 Module des horaires	14
14 Module Intrastat	15
15 Module de prospection	16
16 Module des fiches de travail	18
17 Module agenda	20
18 Module backup	20
19 Module Comptabilisation	20
20 Module transfert vers comptabilité externe	21
21 Module Garage	21
22 Module Voitures par client	21
23 Module Révisions fixes	22
24 Module Immatriculations	23
25 Module Demande Carte Verte	24
26 Module Dépannages	25
27 Module Locations	26
28 Module Dépositaire	26
29 Module Confection	27
30 Module Assurances	27
31 Module réseau	27

1 Modules Wingest disponibles

1.1 Module de base

Éléments inclus:

- la gestion des adresses
 - numérotation automatique ou manuelle
 - encodage des données principales des clients et des fournisseurs
 - facturation hors tva pour adresses à l'étranger
 - possibilité d'attribuer des groupes de prix ainsi que des remises à chaque client
 - possibilité de prendre des notes par client
 - possibilité de saisir adresse de livraison et adresse de facturation
 - recherches multiples (suivant le nom, le numéro client ou d'autres critères)
 - gestion de groupes d'adresses (par exemple: sociétés, particuliers, administrations, ...)
 - interface vers un traitement de texte (par exemple Winword, Works ou autre), par exemple pour faire des mailings ou pour insérer une adresse dans une lettre
 - impression d'une adresse sur enveloppe

Adresse EXPORT/IMPORT (documents htva) <input type="checkbox"/>		Fichier adresses		Fournisseur <input type="radio"/>	Client <input checked="" type="radio"/>
No adresse	56492	Titre		Historique(H)	Factures
Nom	T.C.S. sàrl		Date création	18.03.00	
Responsable	Steies François		Courrier à l'attent.		
Rue, no	9 rue de Stavelot		Notre vendeur		
Code Postal	L-9280	Pays intrastat	Gr.prix:std	<input checked="" type="radio"/> 1 <input type="radio"/> 2 <input type="radio"/> 3 <input type="radio"/> 4 <input type="radio"/> 5 <input type="radio"/> 6	
Localité	Diekirch		Groupe Mailing	Remise	
Tel	80 24 36		Conditions paiement	15 jours <input type="checkbox"/> Exclus rappels	
GSM	091 32 0724		Cash	<input type="checkbox"/> Escompte <input type="checkbox"/> Escompte en %	
Fax	80 28 21		Heures d'ouverture		
No tva	LU15389413		Assemblage individuel	<input type="checkbox"/> Nbre copies	
E-mail	tcs@hermesnet.com		Compte no (compta)		
Banque	Cpte	Notre no client			
Remarque					
Nom			Adresse de livraison		
Rue no			Tel		
Code postal			Fax		
Localité					
Notes	Tabelle	Statistiques	Enveloppe	COPIER	
(SHIFT-TAB)		(C)			
impression ADR + note					

- la gestion des articles
 - numérotation automatique ou manuelle
 - encodage possible d'articles ou de libellés
 - gestion de descriptifs d'articles (max 1200 caractères), peuvent être imprimés sur factures
 - gestion de groupes d'articles
 - prix d'achat en LUF, en EURO ou en devises
 - calcul automatique soit des prix de vente à partir de la marge soit de la marge à partir du prix de vente
 - recherches multiples (suivant la désignation, le numéro article ou d'autres critères)

Groupe		Création par	Franz	le	20.09.01	Edition par	Franz	le	20.09.01
No	TETEM4318		Désig.	tête imprimante Brother M-4318					
Remarque									
Dernière vente	19.09.01	Marge %	30	Rem.	23	A cder par	0		
Dernier achat	10.09.01	Vente htva	280.0701		Stock 1		0		
Achat devises	215.8409	Vente TTC	322.08		Stock 2		0		
Devise	EUR					Stock total	0		
Cours	1					Stock min	0		
Achat en Euro	215.8409	Fourniss.	00246	Brother International		max	0		
Tva en %	15	No art. fourn.					Tabelle		
Exclus tarif		<input type="checkbox"/>		Exclus recalcul		<input type="checkbox"/>		Historique (H) Etiquettes prix (SHIFT-TAB)	

- les listes
 - vous permettent de sortir toutes les informations contenues dans vos fichiers sur imprimante, à l'écran ou dans un fichier (pour reprise dans un programme externe)
 - une liste peut vous donner des renseignements concrets concernant vos activités, par exemple:
 - combien de ventes par caisse ont été réalisées au courant du mois dernier?
 - combien de bénéfice a été réalisé?
 - quels sont les articles les mieux vendus?
 - quels conséquences aurait une hausse de prix de 5%?
 - dans une liste, vous pouvez:
 - afficher des données de vos fichiers.
 - grouper des données (par exemple toutes les ventes par groupe d'articles)
 - trier des informations suivant un critère quelconque.
 - filtrer les informations qui doivent être repris sur la liste (par exemple uniquement les ventes du mois de mai)
 - libre création de définitions de listes, du choix des éléments à inclure ainsi que des critères de sélection (par exemple liste des factures du mois de septembre pour les clients du Grand-Duché, etc), ces définitions peuvent être sauvegardées et réutilisées à tout moment, cette conception entièrement ouverte fait des listes un outil très puissant qui permet de faire toutes sortes d'analyses et d'impressions sur les données.
 - libre choix des critères de tri (par exemple liste d'adresses triées par localité et endéans la localité par ordre alphabétique)
 - possibilité de groupages (par exemple grouper les ventes à 15% de TVA et ceux à 3% de TVA ou grouper les factures selon le client, etc)
 - possibilité de calcul sur la liste entière ainsi que sur les groupages, avec ou sans sous-totaux (par exemple total des factures non payées, total des ventes pour une période définie, total de la valeur du stock, etc)
 - possibilité de sauvegarder et de réutiliser ces définitions de listes
 - possibilité de définir un titre figurant sur chaque page de la liste
 - libre choix de l'imprimante et de la police d'impression
 - impression en mode *portrait* ou en mode *paysage* (landscape)
 - une cinquantaine de listes courantes (adresses, stocks, factures, tva etc) sont prédéfinies et peuvent être adaptées suivant les besoins

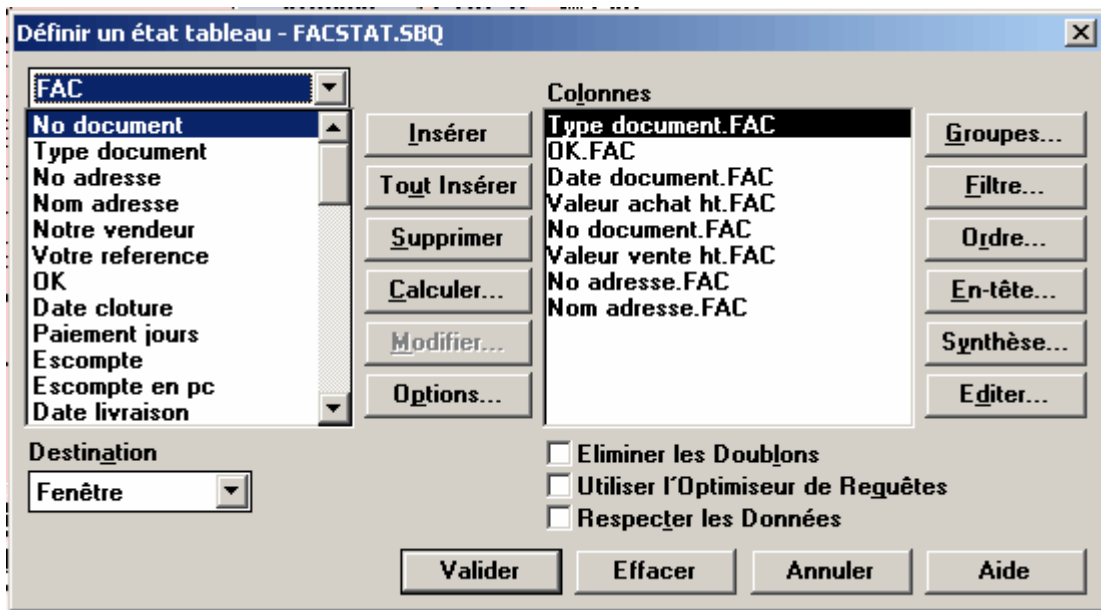

- la gestion des documents
 - gestion de factures, bons de livraison, devis et achats
 - numérotation automatique ou manuelle, numérotation séparée par type de document (facture, achat, ...)
 - facturation d'articles ou de libellés définis ou non dans le fichier des articles
 - gestion de descriptifs (maximum 1200 caractères) par article/libellé facturé
 - choix facile de l'adresse dans une liste
 - choix de l'article par le numéro d'article ou par la désignation (possibilité de choix facile dans une liste)
 - encodage possible des frais
 - possibilité de donner une remise par article/libellé
 - jusque quatre taux de TVA différentes sont possibles sur une facture
 - calcul des totaux ainsi que de la tva
 - possibilité de définir un vendeur pour chaque facture, afin de calculer la commissions des vendeurs sur les ventes
 - possibilité d'encoder la référence de votre client, par exemple le numéro d'un bon de commande
 - possibilité d'impression avec ou sans prix détails
 - possibilité de prévisualisation avant impression
 - affichage du bénéfice réalisé par facture
 - recherches multiples (suivant le no de facture, le nom du client ou d'autres critères)
 - encodage des paiements des factures et des achats (banque, caisse, etc)
 - gestion d'acomptes en nombre illimité par document
 - possibilité de calcul du total des achats à payer auprès des fournisseurs, afin de préparer les virements

[illegible]

- les relevés de compte
 - impression d'un relevé de compte par client ou pour tous les clients
 - possibilité de prévisualisation avant impression

Relevé de compte pour client no 55249 au 20.10.03

Veuillez trouver ci-dessous le détail de vos factures ouvertes en nos livres. Si la présente croise votre paiement, prière de la considérer comme nulle et non avenue.

Date	Type document	No document	Montant	Solde à payer	Echéance
10.04.03	FACTURE	3010861	30	30	10.04.03
10.04.03	FACTURE	3010864	40.25	40.25	10.04.03
Total en €			70.25	70.25	

- le manuel
 - Wingest est accompagné d'un manuel détaillé, ce manuel est entièrement intégré comme aide dans le programme

1.2 Module stocks et historiques

Eléments inclus:

- stocks automatiquement ajoutés lors des achats et déduits lors des ventes
- possibilité de gérer stocks à deux endroits différents, transferts de stock possibles

A cder par	0
Stock 1	0
Stock 2	0
Stock total	0
Stock min	0
RK max	0

- l'historique articles affiche tous les mouvements d'un certain article
- l'historique adresses affiche tous les achats/ventes d'un certain article pour un client/fournisseur déterminé

Historique articles							
IM875			Tête d'impression Canon BJ30 / BJ70				
Qtte	No article	Désignation	No document	%	prix unit	Date	Nom adresse
1	IM875	Tête d'impression Canon BJ30 / BJ70	3012115	0	36.48	14.10.03	Vente au comptoir
1	IM875	Tête d'impression Canon BJ30 / BJ70	70986		27.02	17.10.00	MMT,MultiMedia
1	IM875	Tête d'impression Canon BJ30 /	70963		29.5	16.10.00	MMT,MultiMedia
1	IM875	Tête d'impression Canon BJ30 /	13000	0	32.12	10.10.00	Vente au comptoir
1	IM875	Tête d'impression Canon BJ30 /	70642	0	25.04	25.04.00	MMT,MultiMedia
1	IM875	Tête d'impression Caon BJ30 / BJC70	10800	0	27.94	7.03.00	Schreitmuller Carlo
2	IM875	Tête d'impression Canon BJ30/BJC70	99070368	0	25.16	31.03.99	Canon Business
1	IM875	Tête d'impression Canon BJ30/BJC70	99012228	0	32.13	18.06.99	Vente au comptoir
1	IM875	Tête d'impression Canon BJ30/BJC70	99010909	0	32.13	8.03.99	Neuman Franck
1	IM875	Tête d'impression Canon BJ30/BJC70	99010864	0	32.13	4.03.99	Vente au comptoir
0	IM875	Tête d'impression Canon BJ30/BJC70	98014106	0	32.13	14.11.98	Auto Sport Shop
0	IM875	Tête d'impression Canon BJ30/BJC70	98014106	0	32.13	14.11.98	Auto Sport Shop
1	IM875	Tête d'impression Canon BJ30/BJC70	98070179	0	25.41	28.02.98	Canon Business
1	IM875	Tête d'impression Canon BJ30/BJC70	98010653	0	32.13	14.02.98	Osch & Fils
1	IM875	Tête d'impression Canon BJ30/BJC70	98010611	0	32.13	10.02.98	Vente au comptoir

1.3 Module de caisse

Éléments inclus:

- vente au comptoir

Vente caisse SHIFT-C

- impression de tickets de caisse
- statistiques possibles par vendeuse/vendeur

WINGEST 2001

Vendeur

Aide
Chantal
Claudia
Franz
Idee
Irina
Jeff
Oli
Patrick
Tcs

▲ □ ◀ ▶ ▼

OK Annuler

- possibilité d'encodage par barcode
- paiements en € ou en devises
- impression des transactions journalières de caisse, sous-total pour chèques, cartes et argent liquide

No document	Type doc.	No adresse	Nom adresse	Référence	Montant	Payé via
3012112	FACTURE	55892	Mangen Paul, Produits		338.73	CAISSE
3012155	FACTURE	00000	Vente au comptoir		6.90	CAISSE
3012157	FACTURE	00000	Vente au comptoir		45.81	CAISSE
3012161	FACTURE	56266	Wagner Serge		43.11	CAISSE
3012162	FACTURE	00000	Vente au comptoir		4.50	CAISSE
3070511	ACHAT	11139	Essence F		-47.73	CAISSE
3070512	ACHAT	11132	Matériel de bureau - frais		-22.51	CAISSE
Total LUF				14878.00	Euro	368.81
3012156	FACTURE	00000	Vente au comptoir		24.75	EC
Total LUF				998.00	Euro	24.75
3012158	FACTURE	00000	Vente au comptoir		8.60	VISA
Total LUF				347.00	Euro	8.60
Total des transactions de caisse au 18.10.03				LUF 16223.00	Euro	402.16

1.4 Module des statistiques

Eléments inclus:

- statistiques de vente par article: table de supervision des 12 mois de l'année courante avec détails des quantités vendues, du chiffre d'affaires ainsi que du bénéfice réalisé, ceci pour chaque mois ainsi que pour l'année

Mois	Qtté	Bénéfice	C.A. 2003	Mois	Qtté	Bénéfice	C.A.
Janvier	4	33.83	88.87	Juillet			
Février				Août			
Mars				Septembre	3	16.75	62.83
Avril				Octobre			
Mai	1	5.67	19.75	Novembre			
Juin	3	17.01	59.25	Décembre			
Descriptif article				Total	11	73.26	230.7

- statistiques de vente/achat par adresse (client/fournisseur): table de supervision des 12 mois de l'année courante avec détails du chiffre d'affaires ainsi que du bénéfice réalisé, ceci pour chaque mois ainsi que pour l'année

Statistiques adresses 2003						Type	C		
Société			Vente au comptoir		No adresse			00000	
Mois			C.A.		Bénéfice				
Janvier			6143.82		2864.71				
Février			4703.32		2120.31				
Mars			3931.67		1929.08				
Avril			3423.53		1639.97				
Mai			3617.88		1658.94				
Juin			3295.19		1507.71				
Mois			C.A.		Bénéfice				
Juillet			2466.89		1169.11				
Août			4008.4		1922.61				
Septembre			2501.87		1087.7				
Octobre			2747.18		1238.02				
Novembre									
Décembre									
Total			36840.57		17138.37				

- possibilité de consulter les statistiques des années précédentes

Stat articles années précédentes
Stat adresses années précédentes

1.5 Module des rappels

Éléments inclus:

- impression des rappels pour un client déterminé ou pour tous les clients

Rappel de paiement pour client no 55249 au 20.10.03

Après vérification de nos livres, nous devons constater que, sauf erreur de notre part, vous nous restez redevables les factures ECHUES mentionnées ci-dessous. S'agissant probablement d'un oubli de votre part, nous vous prions de nous virer le montant dû dans les meilleurs délais. Si la présente croise votre paiement, prière de la considérer comme nulle et non avenue.

Date	Type document	No document	Montant	Solde à payer	Echéance	Etat
10.04.03	FACTURE	3010861	30	30	10.04.03	PREMIER RAPPEL
10.04.03	FACTURE	3010864	40.25	40.25	10.04.03	PREMIER RAPPEL
Total en €			70.25	70.25		

- trois niveaux de rappels avec des textes différents (du premier au dernier rappel)

Document	10.04.03	V
Livraison		
1er rappel	20.10.03	<input type="checkbox"/>
Dern.rappel		<input type="checkbox"/>
Dép. juridique		<input type="checkbox"/>
Cloture		

- possibilité d'imprimer tous les rappels pour un client (1er, 2ème, 3ème) **soit** sur une feuille avec total des montants échus et non-échus **soit** sur 3 feuilles séparées avec total non-échu uniquement



1.7 Module d'assemblage des bons de livraison

Éléments inclus:

- regroupe sur une facture tous les bons de livraison non facturés
- peut être lancé pour un client déterminé ou pour tous les clients

Assemblage bons de livraison

1.8 Module des achats avec autocréation des articles

Éléments inclus:

- auto-création de nouveaux articles au moment de la rentrée du document d'achat
- pour des articles existants adaptation du prix d'achat ainsi que possibilité de recalcul du prix de vente au moment de la rentrée du document d'achat

ACHAT		3070517		No 00150 Ticket <input type="checkbox"/> Stock 2 <input type="checkbox"/> OK <input type="checkbox"/>	
Référence		Date 20.10.03		Nom NORMAN/SHARK BV	
				Rue Diamantlaan 4A	
Groupe				Loc NL-2132 WV Hoofddorp	
Qtte	No article	Designation	Devise	Achat	ht
0			EUR	0	0 0 0
Qtte	No article	Designation	Suivant	Précédent	%
					Prix unit
					htva Euro
					Tva
					Total
					htva
					0

1.9 Module Prix individuels par client et par article

Eléments inclus:

- prix individuels par client et par article, càd chaque client peut avoir un prix individuel par article
- ce prix individuel peut être exprimé sous 3 formes:
 - 1.) sous forme de prix net
 - 2.) sous forme de remise en %
 - 3.) sous forme de remise fixe (en valeur au lieu d'en %)
- possibilité d'application des prix de 2 façons:
 - 1.) application directe des prix à la facture
 - 2.) remise appliquée séparément sous forme de remise-escompte si paiement endéans les xx jours

Adresses - Prix par article		Fourn.	Client
No adresse	56482	Titre	
Nom	GAN sàrl - Peinture		Tabelle
Responsable		Courrier à l'attention	
Rue, no	37, rue d'Esch	Tel	503943
Code Postal	L-3353	GSM	
Localité	Leudelange	Fax	503944
No article	TRAJET		
Désignation	Forfait trajet		
Valeur	30	hors tva	34.5 TVA inclus
<input checked="" type="radio"/> Prix Net <input type="radio"/> Remise en % <input type="radio"/> Remise fixe			
Type valeur	Recherche no article		

1.10 Module Groupes de prix par article

Eléments inclus:

- 6 groupes de prix par article
- possibilité de définir pour chaque client son groupe de prix

Groupe		Création par	le	Edition par	le
ABUREAU		Chantal	16.02.01	Chantal	16.06.02
No	00403	Désig. Cisailles DAHLE 33 cm			
Dernière vente	20.09.01	Marge		Vente htva	Vente TTC
Dernier achat	19.07.01	Std	70	81.96	94.25
Achat devises	48.2153	Gr1	60	77.14	88.71
Devise	EUR	Gr2	50	72.32	83.17
Cours	1	Gr3	40	67.5	77.63
Achat en Euro	48.2153	Gr4	35	65.09	74.85
Tva en %	15	Gr5	30	62.68	72.08
		Gr6	25	60.27	69.31
Exclus tarif		Fourniss.	00002	Test	Historique (H)
Exclus recalcul		No art. fourn.			Etiquettes prix
					Tabelle (SHIFT-TAB)

1.11 Module Groupes de prix par groupe article

Éléments inclus:

- possibilité de définir pour chaque client un groupe de prix par groupe article
- ce groupe de prix est prioritaire au groupe de prix standard défini auprès du client

Adresses - Prix par groupe article		Fourn. <input type="radio"/>	Client <input type="radio"/>
No adresse	<input type="text"/>	Titre	<input type="text"/>
Nom	<input type="text"/>		<input type="button" value="Tablette"/>
Responsable	<input type="text"/>	Courrier à l'attention	<input type="text"/>
Rue, no	<input type="text"/>		Tel <input type="text"/>
Code Postal	<input type="text"/>	GSM	<input type="text"/>
Localité	<input type="text"/>	Fax	<input type="text"/>
Groupe article	<input type="text"/>	Remise	<input type="text"/>
Groupe prix	<input type="radio"/> 1 <input type="radio"/> 2 <input checked="" type="radio"/> 3 <input type="radio"/> 4 <input type="radio"/> 5 <input type="radio"/> 6		
<input type="button" value="Recherche groupe article"/>			
Pour les groupes articles non-spécifiés, les prix standards respectivement le groupe de prix défini dans le fichier adresses s'appliquent			

1.12 Module Atelier - réparations

Éléments inclus:

- gestion des réparations dans l'atelier

Encodé par <input type="text" value="Irina"/>	No client <input type="text" value="56492"/>	Création adresse
<input checked="" type="radio"/> Garantie <input checked="" type="radio"/> Réparation <input checked="" type="radio"/> Devis	Nom <input type="text" value="T.C.S. sàrl"/>	
Date <input type="text" value="31.03.03"/> <input type="text" value="MO"/>	Rue <input type="text" value="9 rue de Stavelot"/>	
Fiche no <input type="text" value="2796"/>	Loc <input type="text" value="L-9280"/> <input type="text" value="Diekirch"/>	
	Tel <input type="text" value="80 24 36"/>	
Référence <input type="text" value="F0207369"/> du <input type="text" value="04.12.02"/>	Demande RMA	
Matériel <input type="text" value="Trafo AOPEN"/>	No série <input type="text"/>	
PC ne s'allume pas de tout. TRAFO DEFECT. à RENVoyer.		
Délai prévu <input type="text" value="7.04.03"/>	Non fixe <input type="checkbox"/>	(SHIFT F1) <input type="text"/>
Date agenda <input type="text" value="20.10.03"/>	<input checked="" type="checkbox"/>	Terminé le <input type="text"/>
Prévenir client si réparation dépasse <input type="text"/>		Remarque
ddé si poss d'avoir note crédit le 10.06.03, retourné de 216 pas rep le 15.07.03		
Fournisseur <input type="text" value="00216"/> <input type="text" value="Comproducts SA"/>	No art. <input type="text"/>	
Date dde RMA <input type="text" value="1.04.03"/>	RMA <input type="text" value="93222"/>	Date renvoi <input type="text" value="2.04.03"/>
Tabelle SHIFT + TAB	Heures de travail CTRL avec !	Pièces utilisées CTRL avec \$
Tel client dès réparation terminée par <input type="text"/>		le <input type="text"/>

- gestion des pièces utilisées par fiche de réparation

	Date	Personne	Qté	No article	Désignation	Fournisseur	Nouv
<input type="checkbox"/>	1.04.03	Franz	1	CASCHA230A	Trafo 300W ATX CHIEFTEC	2 By 2	<input type="checkbox"/>
<input type="checkbox"/>							<input type="checkbox"/>
<input type="checkbox"/>							<input type="checkbox"/>
<input type="checkbox"/>							<input type="checkbox"/>
<input type="checkbox"/>							<input type="checkbox"/>
<input type="checkbox"/>							<input type="checkbox"/>
<input type="checkbox"/>							<input type="checkbox"/>

- gestion des main d'oeuvres par fiche de réparation et par ouvrier/technicien

Date	Début	Personne	Travaux	Fin	
26.04.03	16:00	Patrick	embau MB + CPU + Ram + inst	17:30	
24.04.03	16:00	Patrick	tests divers+bck données	17:30	

- calcul du total de la main d'oeuvre pointée par jour ou par période sur des fiches de réparation
- gestion des pièces/main d'oeuvre prévues
- liste des réparations en cours

		23.08.03	2898	Adm. Communale	28.08.03	24.09.03	
		15.09.03	2921	Schirtz (Bazar)	16.09.03	24.09.03	
		23.09.03	2928	Engeldinger Marc	30.09.03	24.09.03	

- gestion des garanties

☒ Garantie
☐ Réparatio
☐ Devis

- gestion des retours auprès de votre fournisseur, gestion des demandes RMA

Listes

☐ Fiche réparation client
☒ Fiche retour fournisseur

OK

- gestion des numéros de série

No série ETL0309001318008C

- facturation automatique à partir de la fiche d'atelier
- calcul de rentabilité des ouvriers, comparaison des heures pointées sur fiches de réparation avec les heures de présence

Date	Début	Employé	Fin	Travaillé	Pointé	Type
24.09.03	14:15	Patrick	18:00	3:45		1:30 PRESENC

1.13 Module des horaires

Éléments inclus:

- pointage des arrivées et des départs de votre personnel

Horaires de travail

	Date	Début	Employé	Fin	Travaillé	Pointé	Type
◀	14.10.03	9:12	Jeff	17:59	8:47	0:00	PRESENC
	14.10.03	8:30	Irina	12:25	3:55	0:00	PRESENC
	15.10.03	17:54	Chantal	18:43	0:49	0:00	PRESENC
	15.10.03	14:25	Patrick	18:38	4:13	0:00	PRESENC
⏮	15.10.03	14:02	Chantal	15:30	1:28	0:00	PRESENC
⏪	15.10.03	13:32	Irina	14:55	1:23	0:00	PRESENC
📄	15.10.03	9:19	Jeff	18:04	8:45	1:45	PRESENC
📄	15.10.03	8:27	Irina	12:27	4:00	0:00	PRESENC
⏩	16.10.03	13:48	Chantal	18:20	4:32	0:00	PRESENC
⏭	16.10.03	8:43	Irina	12:57	4:13	0:00	PRESENC
	17.10.03	13:23	Chantal	19:03	5:39	0:00	PRESENC
	18.10.03	9:14	Jeff	17:06	7:52	0:45	PRESENC
	20.10.03	13:53	Chantal	18:27	4:33	0:00	PRESENC
	20.10.03	9:40	Patrick	18:34	8:54	0:15	PRESENC

➡ Plus d'entrées avec les flèches
à droite (en avant) ou à gauche (en arrière)

Début de travail

Congé

Maladie

- calcul des heures de travail

carrière des heures de travail

Présences pointées pour: Irina			
Date	Début	Fin	Durée
1.10.03	8:30	12:26	3:56
Total pointages:		3:56	
Date	Début	Fin	Durée
2.10.03	8:32	12:24	3:52
	13:24	16:59	3:35
Total pointages:		7:27	
Date	Début	Fin	Durée
3.10.03	8:12	12:19	4:07
	13:13	14:18	1:05
Total pointages:		5:12	
Total PRESENCE: 16h 35min		Type présence: PRESENCE	
Total heures pointées: 16 heures 35 minutes			

1.14 Module Intrastat

Éléments inclus:

- gestion des codes Intrastat par achat/facture à base de groupes d'articles

WINGEST - Groupes d'articles						
Groupe	SOFTWARE					
Désignation	Logiciel					
TVA en %	15	Marges pour groupes de prix				
Code Intrastat	85249100	1		2		3
Marge en %	45	4		5		6
Appliquer marges (recalcul prix de vente)						

OU à base d'articles individuels

No	PC868S	Désig.	Anti-Virus Norman update standard 1 an / 1 PC
Code intrastat	85249100		

- listing pour déclaration Intrastat

20.10.03	Relevé INTRASTAT pour la période du 1.1.03 au 31.12.03	Page: 1
----------	--	---------

Déclarant: TVA: LU15389413 Régistre de Commerce: B.41337

T.C.S. sàrl

9, rue de Stavelot

L-9280 Diekirch

tel (+352) 802436

fax (+352) 802821

tcs@hermesnet.com

Pays provenance	Code marchandises	Montant facturé
		1 792.62
BE		108 102.66
DE		4 261.26
NL		2 231.78
DE	12345678	229.41
DE	48025490	24.93
DE	49019900	20.13
DE	84733090	116.88
DE	85249100	49.59
NL	85249100	3 477.14
BE	85282190	12 552.51
Montant total en €		132 858.91

1.15 Module de prospection



Eléments inclus:

- gestion d'adresses de prospection
- gestion d'un nombre illimité de projets pour chaque adresse, choix facile avec la souris à partir d'une table

Prospection - adresses clients Touche 'R' = liste recontacts

No adresse Titre Groupe

Nom adresse

Activité

Responsable Courrier à

Rue no email

Code postal Equipement

Localité

Tel Remarque Date achat

GSM

Fax

Date	No projet	Projet	Projet terminé le	No
<input type="checkbox"/> 15.12.00	159	Piii-800 marco	26.01.01	1005
<input type="checkbox"/> 14.12.00	158	Ups		
<input type="checkbox"/> 6.11.00	152	Wingest		
<input type="checkbox"/> 6.11.00	151	Réseau	10.11.00	
<input type="checkbox"/>				
<input type="checkbox"/>				

Clipboard

- gestion d'un nombre illimité d'actions pour chaque projet, actions reprenant tous les détails de la démarche ainsi que la conclusion, choix facile avec la souris à partir d'une table

Prospection - suivi des projets **Fiche Prospection**

No projet Projet Date création projet

Société No adresse

Notre vendeur Projet terminé le (SHIFT-F1)

Date	Contact via	Contact concernant	Recontact via	Date recont.
<input type="checkbox"/> 26.01.01	V	ok livré nouveau pc	T	<input type="checkbox"/>
<input type="checkbox"/> 15.12.00	C	faxé offre pour transformation pc marco en piii-800	T	<input type="checkbox"/> 19.12.00
<input type="checkbox"/>				<input type="checkbox"/>
<input type="checkbox"/>				<input type="checkbox"/>
<input type="checkbox"/>				<input type="checkbox"/>
<input type="checkbox"/>				<input type="checkbox"/>
<input type="checkbox"/>				<input type="checkbox"/>
<input type="checkbox"/>				<input type="checkbox"/>
<input type="checkbox"/>				<input type="checkbox"/>
<input type="checkbox"/>				<input type="checkbox"/>
<input type="checkbox"/>				<input type="checkbox"/>

- chaque action peut avoir le statut de non-terminée et est à ce moment automatiquement reprise dans une liste des recontacts à faire, suivant les dates indiquées, différents types de recontact sont prévues (courrier, téléphone, visite)

Actions concernant projets		Franz	Fiche projet
No	159	Projet	Piii-800 marco
		Date de création projet	15.12.00
Société	Traxx Computer Systems		Téléphone
Date contact		15.12.00	Contact par
Personne contactée		Marco	<input type="radio"/> Téléphone <input type="radio"/> Visite <input checked="" type="radio"/> Courrier
Contact concernant		faxé offre pour transformation pc marco en piii-800	
Date recontact		19.12.00	Recontact par
Heure recontact			<input checked="" type="radio"/> Téléphone <input type="radio"/> Visite <input type="radio"/> Courrier
Personne à recontacter		Marco	
Recontact à faire par		Franz	Recontact OK <input checked="" type="checkbox"/> (SHIFT F1)
Conclusion		à s	
		Contact via FT	

- si le module des fiches de travail est installé, il est possible de créer automatiquement une fiche de travail à la personne qui doit faire le recontact
- liste des recontacts à faire

Recontacts à faire par Franz						
	Société	No projet	A recontacter	Date	Heure	Via
<input type="checkbox"/>	C	165	t	21.07.01		C
<input type="checkbox"/>	M	170	t	5.05.01		T
<input type="checkbox"/>	J	153	c	15.09.01		T
<input type="checkbox"/>	C	169	t	20.02.01		T

- tablette des fiches de travail non terminées en vue globale ou par jour

Tablette de toutes les fiches de travail

De la part No Fiche destinée à **Franz** OK

<input type="checkbox"/>	Chantal	47575	D'n	<input type="checkbox"/>
<input type="checkbox"/>	Patrick	47460	(Rt	<input type="checkbox"/>
<input type="checkbox"/>	Patrick	47485	(Rt	<input type="checkbox"/>
<input type="checkbox"/>	Chantal	47550	(Rt	<input type="checkbox"/>
<input type="checkbox"/>	Chantal	47572	Eis	<input type="checkbox"/>
<input type="checkbox"/>	Chantal	47553	(Rt	<input type="checkbox"/>
<input type="checkbox"/>	Chantal	46982	(Rt	<input type="checkbox"/>
<input type="checkbox"/>	Chantal	47570	(Rt	<input type="checkbox"/>
<input type="checkbox"/>	Irina	47072	E.\	<input type="checkbox"/>
<input type="checkbox"/>	Irina	47564	DIS	<input type="checkbox"/>
<input type="checkbox"/>	Franz	47561	cdi	<input type="checkbox"/>
<input type="checkbox"/>	Franz	47559	poi	<input type="checkbox"/>
<input type="checkbox"/>	Franz	47557	wir	<input type="checkbox"/>
<input type="checkbox"/>	Franz	47538	hai	<input type="checkbox"/>
<input type="checkbox"/>	Chantal	47536	L'E	<input type="checkbox"/>
<input type="checkbox"/>	Franz	47520	rec	<input type="checkbox"/>
<input type="checkbox"/>	Chantal	47470	tel	<input type="checkbox"/>

Toutes VIP Semaine Lundi Mardi Mercredi Jeudi Vendredi Samedi Long-Terme

Fiches: 221

Page précédente Page suivante

Impression fiches de travail

- impression des fiches de travail par jour et suivant leur priorité

Impressions fiches de travail

Imprimer fiches pour utilisateur

Franz

☐ Impression fiches pour tous les utilisateurs

☐ Liste classée suivant le jour et la priorité

OK ABANDON

- intégration des fiches dans l'agenda (si module agenda présent) sur une date précise, report automatique de jour en jour si déclaré comme non fixe
- recherche possible parmi les fiches cloturées (par exemple pour retrouver un no de tel noté dans une ancienne fiche)

1.17 Module agenda

Nécessite au moins le module des fiches de travail.

Eléments inclus:

- gestion des travaux à faire à partir d'une date choisie
- gestion des rendez-vous
- agenda multi-utilisateur, gestion des travaux/rendez-vous possible par utilisateur
- reprise automatique des entrées non-fixes (càd des travaux non finis) sur le lendemain
- vue individuelle par jour, vue globale par 4 jours, vue calendrier
- intégration possible des fiches de réparation (nécessite le module atelier)
- intégration possible des présences du personnel (nécessite le module des horaires)
- création/édition de fiches de travail et de fiches de réparation à partir de l'agenda
- Possibilité de définir un Type de jour (férié, congé, chargé) pour éviter d'accepter par exemple des rendez-vous pour ce jour

Exemple d'agenda avec modules présences, atelier et fiches de travail installés

Agenda Wingest

30.10.03 Jeudi

CTRL-T = date actuelle
CTRL-SHIFT-Y = vue 4 jours
CTRL-M = calendrier

Réparations en cours

non fixe	Date	Référé	Client	Délai	Terminé
<input checked="" type="checkbox"/>	9.08.03	2881	Re...	15.08.03	
<input checked="" type="checkbox"/>	20.08.03	2894	Ku...	22.09.03	
<input checked="" type="checkbox"/>	15.09.03	2920	Ge...	22.09.03	
<input checked="" type="checkbox"/>	23.10.03	2945	Ge...	28.10.03	
<input checked="" type="checkbox"/>	21.10.03	2943	La...	29.10.03	
<input checked="" type="checkbox"/>	28.10.03	2948	Ja...	5.11.03	
<input checked="" type="checkbox"/>	30.10.03	2949	WV...	5.11.03	

Présences du personnel

Employé	Début	Fin	Type
Irina	8:31	12:37	PRESENCE
Jeff	9:12		PRESENCE
Patrick	9:41		PRESENCE
Chantal	13:45		PRESENCE

Type jour

Standard ☒ Férié ☐ Congé ☐ Chargé ☐

Fiches de travail

non fixe	Employé	Heure	Tache
<input checked="" type="checkbox"/>	Tcs	m	
<input checked="" type="checkbox"/>	Tcs	(fr	
<input checked="" type="checkbox"/>	Tcs	0:00	fra
<input checked="" type="checkbox"/>	Tcs	11:00	fra
<input checked="" type="checkbox"/>	Tcs	16:00	fra
<input checked="" type="checkbox"/>	Jp	17:00	SC

Création OK

1.18 Module backup

Eléments inclus:

- sauvegarde journalière automatique, à l'heure choisie
- les fichiers ne doivent pas être fermés, càd le backup se fera avec le programme démarré sur un ou même plusieurs postes en cas d'installation en réseau
- routine de restauration sélective, permettant de restaurer uniquement le(s) fichier(s) choisi(s)

1.19 Module Comptabilisation

Eléments inclus:

- reprise automatique des factures et achats dans la comptabilité
- possibilité d'organisation des ventes/achats d'articles par groupes (différents comptes vente/achat) lors de la reprise des documents
- possibilité d'organisation des créances/redevances sur différents comptes lors de la reprise des

- documents
- comptabilisation des extraits
- comptabilisation des frais avec séparation automatique de la TVA
- listing TVA
- listing pertes et profits
- analyse situation comptable
- organisation et analyse des comptes selon types de comptes prédéfinis
- jusque 40 comptabilisations courantes peuvent être effectuées automatiquement par touches de fonction
- livre de caisse
- impression historiques des comptes
- impression listing des factures et achats impayés au 31.12. (ou autre date)

1.20 Module transfert vers comptabilité externe

Éléments inclus:

- routines de transfert (exportation) vers différents logiciels de comptabilité utilisés par des fiduciaires
- sur besoin, ces routines peuvent être adaptés selon devis à établir

1.21 Module Garage

Éléments inclus:

- gestion des voitures d'occasion
- gestion des voitures nouvelles
- gestion d'atelier, pointages, rendez-vous etc adaptée aux garages (en combinaison avec le module atelier)

1.22 Module Voitures par client

Éléments inclus:

- gestion d'un parc de véhicules par client
- choix de la voiture lors de la facturation
- choix de la voiture lors de la saisie de la fiche de réparation (si module atelier présent)

1.23 Module Révisions fixes

Éléments inclus:

- définition de révisions fixes par type de voiture par kilométrage
- détail des travaux à effectuer
- intégration dans module Atelier si présent

WINGEST - Révisions fixes

No

Révision

Temps prévu

Prix TTC

Details révision

Atelier - pièces pour révisions fixes

No Révision

Pièces + main d'oeuvre prévues

No article	Designation	Qtte
-AL08	Zündkabel Kontrollieren	0
-AL38	Zündverteiler + Rotor kontrollieren	0
-AL09	Zündkerzen Kontrollieren	0
-AL46	Zündzeitpunkt Kontrollieren	0
-AL06	Luftfilter Kontrollieren	0
-AL05	Benzinleitungen + Anschlüsse Kontrollieren	0
-AL04	Kühlwasser Kontrollieren	0
-AL03	Wasserschläuche + Kühlsystem Kontrollieren	0
-AL02	Motoroel + Filter wechseln	0
-AL47	Keilriemen Lima Kontrollieren	0
01	0	0
00	0	0
0		0
GL4	Getriebeoel	2.1
Q8 SUPER	Motoroel 10VW40	2.7
D11189A78B00-00	Ventildeckeldichtung Matiz 0.8	1
D09168A14012-00	Dichtung Oelablassschraube Matiz	1
D16510A73013-00	Oelfilter Matiz	1

1.24 Module Immatriculations

Éléments inclus:

- gestion des immatriculations de véhicules
- sauvegarde des immatriculations, peuvent servir de modèle pour des futures immatriculations pour le même type de véhicule
- impression du formulaire d'immatriculation du contrôle technique

IMMAT Plaque actuel

WINGEST - demande carte d'immatriculation

☐ Première immatriculation au G.-D. Modèle Mazda323
☒ Changement de propriétaire ① No d'immatriculation ou d'identité (No plaque)
☐ Modifications précédent: actuel:
☐ Duplicata
☐ Réimmatriculation
☐ Remise en circulation
☐ Autres opérations: ☐ Inmat. à titre personnel

☐ Numéro personnalisé
☐ Plaque rouge
☐ Exportation
☐ Résidence temporaire

③ Propriétaire: ④ Détenteur:
 Matricule 19771027999 Matricule
 ④ Nom(s) Schmit ④ Nom(s)
 ⑤ Prénom(s) Ralph ⑤ Prénom(s)
 ⑥ Rue et no Maison 44 ⑥ Rue et no
 ⑦ Localité Troine ⑦ Localité
 Code postal L-9772 Code postal

Autres propriétaires ☐ Oui ☐ Nombre

⑨ Numéro + code PVR:

⑪ Constructeur (marque) Mazda ⑫ Type BG14D2
 ⑫ Dénomination 323 commerciale

⑬ Numéro chassis JMZBG14D200617558 ⑭ Taxi N°
 ⑮ Catégorie Voiture Location sans chauffeur
 ⑯ Forme de carrosserie c.i. Location avec chauffeur
 ⑰ Couleur ROUGE Véhicule d'instruction
 ⑱ Remarques Véhicule d'infirmerie
 Ambulance
 Véhicule d'incendie/secours
 Véhicule forain

⑲ Catalyseur ☒ ⑳ Nombre d'essieux ㉑ Masse à vide 1000
 ㉒ Carburant Essee simples 2 ㉒ MMA 1590
 ㉓ Puissance 64 (kW) tandem ㉓ MMA ess 1
 ㉔ Cylindrée 1598 (cm3) tridem ㉓ MMA ess 2
 ㉓ MMA ess 3
 ㉓ MMA ess 4
 ㉓ MMA attelage
 ㉓ MMA de l'ens. des véh.coupl.
 ㉓ Masse remorquable

㉕ Places assises
 Avant 2
 Arrière 3
 Autocar
 Autobus
 Places debout
 Autobus

Options spéciales
☐ ABS
☐ ASR
☐ 4x4
☐ Att. remorque
☐ Susp. mécan.
☐ Susp. pneumat.
☐ Limiteur vitesse
☐ Ralentisseur
☐ BAB 100km/h

Code moteur
 Edition du certificat de contrôle

Demande Assurance

1.25 Module Demande Carte Verte

Éléments inclus:

- demande carte verte auprès d'une assurance (nécessite le module des immatriculations)

WINGEST - demande carte verte			
Date demande	26.04.2000	Assurance	Le Foyer
<input checked="" type="radio"/> Nouvelle Affaire		Ancienne plaque Ancienne marque + type	
<input type="radio"/> Transcription ancienne plaque			
Preneur d'assurance			
Nom	TCS sàrl		Prénom
Rue, no	9, rue de Stavelot		
Code Postal	L-9280	Localité	Diekirch
No de sécurité Sociale		Date 1ère mise en circulation	Assurance valable à partir du
Coordonnées du véhicule		Plaque d'immatriculation	
Carburant	E+C	Valeur TVA incluse	395804
Genre du véhicule	VOITURE	Matériel audiovisuel	
Marque	Daihatsu	d'origine constructeur	<input type="checkbox"/>
Type	Sirion	Agence	
Puissance en KW	41	Casco et/ou autre	
Cylindrée	989		
No châssis	JDAM100S000534411		
Places	2avant + 3 arrière		<input type="radio"/> manuelle
Poids max. autorisé	1320	Nombre de portes	3 <input type="radio"/> autom.
Merci de bien vouloir		<input checked="" type="radio"/> tenir la carte verte à notre disposition	
		<input type="radio"/> nous faire parvenir la carte verte par courrier	

1.26 Module Dépannages

Eléments inclus:

- gestion des dépannages/remorquages pour ACL ou autres clubs ou pour privés
- gestion des trajets: kilométrage et temps pour 1er et 2ème déplacement
- facturation automatique à partir de la fiche de réparation, calcul des suppléments pour soir/nuit/fériés/week-end

WINGEST - dépannages/remorquages No <input type="text"/> OK <input type="checkbox"/>									
Anruf am <input type="text"/>		Einsatzdatum <input type="text"/>		Einsatzfahrzeug <input type="text"/>					
Uhrzeit <input type="text"/>		Uhrzeit <input type="text"/>		Fahrer <input type="text"/>					
Einsatzort <input type="text"/>		Tag <input type="text" value="Thursday"/>		<input type="checkbox"/> Feiertag					
<input type="text"/>									
Fahrzeuginhaber: Nr <input type="text"/>		Name <input type="text"/>		<input type="text"/>					
Straße, Nr <input type="text"/>									
PLZ <input type="text"/>		Ort <input type="text"/>							
Tel <input type="text"/>				Km Kunde <input type="text"/>					
Mitgliedsnummer <input type="text"/>		Referenznr <input type="text"/>							
Fahrzeugmarke	Typ	Farbe	Kennzeichen	1.Zulassung	Chassis-Nr				
<input type="text"/>	<input type="text"/>	<input type="text"/>	<input type="text"/>	<input type="text"/>	<input type="text"/>				
Schlüssel	<input type="text"/>								
Panne	<input type="text"/>								
Via	<input type="text"/>								
1.Einsatz	km	Zeit	2.Einsatz	km	Zeit	Reparatur in unserer Werkstat <input type="checkbox"/>			
Ankunft	<input type="text"/>	<input type="text"/>	<input type="text"/>	<input type="text"/>	<input type="text"/>	Datum 2.Eins. Dépannage <input type="radio"/>			
Abfahrt	<input type="text"/>	<input type="text"/>	<input type="text"/>	<input type="text"/>	<input type="text"/>	Fahrer 2.E. Remorquage <input type="radio"/>			
Auftrag von <input type="text"/>		<input type="text"/>				Rechnung an <input type="text"/>			
<input type="text"/>									
Abholdatum (Standgeldverrechnung) <input type="text"/>									

1.27 Module Locations

Éléments inclus:

- gestion des locations de voitures
- impression des contrats de location
- facturation automatique des locations avec supplément pour dépassement de délai ou de kilométrage

WINGEST - Locations		Date commande	7.09.02	No	1	OK	
Conducteur No	50009	Nom	Weber Jos		Création		
Société							
Rue, no	34 Rue du Marché						
Code postal	L-9262	Localité	Diekirch				
Tel	802436	Membre	5235				
GSM		Dossier	125/1234ab				
Fax							
Date naissance	28.08.68						
Nationalité	luxembourgeoise						
No permis d.c.	1234567890123456789						
Permis valable	31.12.04						
Facturation à	50009						
		Dates et Heures					
		Date	Heure				
		Départ	4.09.02	10:00	Wednesday		
		Retour prévu	10.09.02	18:30			
		Retour effectif	4.10.02	14:00			
Véhicule de location: No	LOCJ6922	Leihwagen Daewoo Matiz					
Avis Garage	Km départ	5425	Réservoir départ	4	Carburant		
Transport	Km retour	10000	Réservoir retour		ess.super ss		
Long terme	<input checked="" type="checkbox"/>	Tarif TTC	633	Km inclus	500	Suppl./km	5
Livraison:	Période tarif	MOIS	Franchise	240			
Adresse							
Date		Véhicule		Arrivée	km	heure	
Récupération:	Chauffeur		Départ				
Adresse							
Date		Véhicule		Arrivée	km	heure	
Remarque	Chauffeur		Départ				

1.28 Module Dépositaire

Éléments inclus:

- gestion des alcools (teneur en % et en volume)
- listes de chargement des camions
- gestion des vidanges

1.29 Module Confection

Éléments inclus:

- gestion des vêtements par tailles et couleurs
- gestion des articles par saison

Groupe	Saison	Qtte	Loc					
SHOR.DAUP		0						
No article	Coul	Taille	Designation	Devise	Achat ht	Marge	Tva	Vente ttc
559912	07	XXL	SHORT DAUPHITEX	EUR	850	135	15	1995

- analyses vente / stock

- STOCK PAR GROUPES au 30.10.03								
BLOU.BRAN								
Qtte achat	Qtte vente	Vente %	Qtte stock	Chiffre achat	Chiffre vente	Vente %	Chiffre stock	
8	1	13	7	20144	1888	9	18256	
BLOU.BUGA								
Qtte achat	Qtte vente	Vente %	Qtte stock	Chiffre achat	Chiffre vente	Vente %	Chiffre stock	
5	0	0	5	14351	0	0	14351	

1.30 Module Assurances

Éléments inclus:

- adaptations spécifiques au secteur des assurances
- gestion des polices, multisociété
- gestion des primes
- gestion des sinistres
- gestion des contrats
- routine d'importation des données Assurol fournies par Axa, adaptation possible pour d'autres assurances, selon devis

1.31 Module réseau

Éléments inclus:

- possibilité de travailler en réseau, ceci simultanément et sur les mêmes fichiers
- une licence réseau est nécessaire par poste de travail